30. —
31. MÄRZ

EINTRITT
FREI

09 —
18 UHR

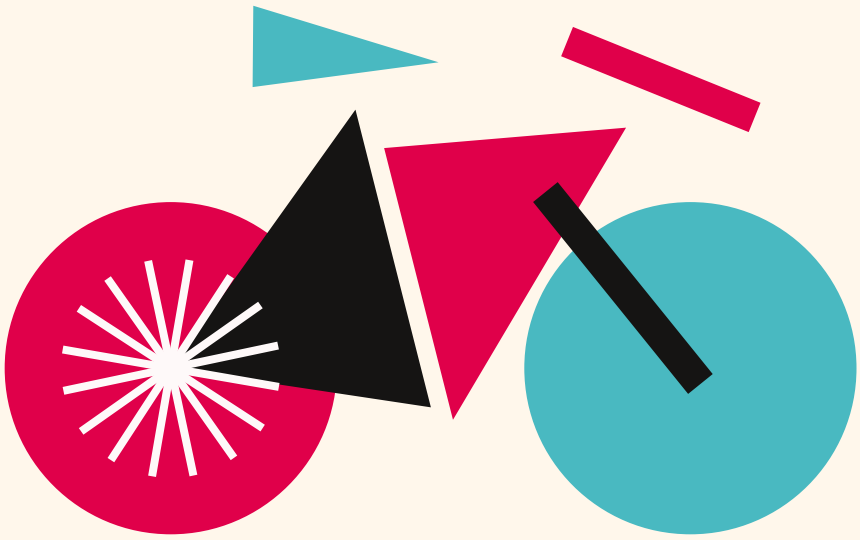

argus

BIKE FESTIVAL

wien rathausplatz

dirt-battle vienna — senad's school2rock — bmx flatland-jam
pumptrack-contest — trial show — fahrrad-kinderwelt
grosse fahrradmesse — e-bike-test — transportrad
fahrrad-flohmarkt — grosses gewinnspiel
faltrad schwerpunkt — gravelbikes — radparade

radlobby ARGUS · FALTER · XCLUB · ABUS Security Tech Germany · RADIO W · Wien

willkommen auf europas grösstem fahrrad festival!

Alle Fahrrad-Trends 2019 auf einem Platz!

Das Argus Bike Festival gibt es seit 1999 und ist längst zur Institution geworden als größtes Fahrrad-Event Österreichs und Eröffnung der Fahrrad-Frühjahrs-Saison. Eine einzigartige Plattform um das Thema Fahrrad in all seiner Vielfalt zu zeigen, der Wiener Rathausplatz wird so zum großen Treffpunkt der Rad-Interessierten und Rad-Begeisterten.

Auch heuer kommen wieder die Dirt-Rider auf den Wiener Rathausplatz, das neue Event-Format DIRT BATTLE VIENNA ist der Höhepunkt des Events. Auch buchstäblich, denn es handelt sich um einen Highjump-Contest, kombiniert mit einer Best-Trick-Wertung. Die besten BMX-Flatland-Fahrer treffen sich im Rahmen der VIENNA JAM, die WIENERWALD TRAILS bringen das Mountainbiken zu uns in die Stadt und Dominik Raab wird im Rahmen seiner Trial-Show zeigen, was alles möglich ist auf einem Fahrrad.

Basis der Veranstaltung ist aber immer die große Messe mit etwa 100 Ausstellern, die Testmöglichkeit von E-Bikes und Lastenfahrrädern, die Fahrrad-Kinderwelt und die Streetfood-Trucks für allerbeste kulinarische Qualität.

NEU 2019:
Gravelbike-Info-Corner, Faltrad-Schwerpunkt und alles über die neuen, superstarken E-Bike-Antriebe.

Die RADpaRADe startet wie immer am Sonntag pünktlich um 12.00 Uhr am Ring vor dem Burgtheater.

radlobby ARGUS · FALTER · CLUB · ABUS Security Tech Germany · RADIO W · Wien

highlights 2019

Dirt-Battle Vienna
Das spektakulärste Highlight mit einem Highjump und Best-Trick-Contest

Senad's School2Rock
Das coolste Klassenzimmer der Welt, zu Gast am Rathausplatz

Vienna Jam mit Viki Gomez
Die BMX-Flatland-Jam mit Workshops vom mehrfachen Weltmeister

Pumptrack-Contest
Die Crew der WIENERWALD TRAILS bringt MTB-Feeling auf den Rathausplatz

Trial-Show mit Dominik Raab
Ein Klassiker am Bike Festival, nach vielen Jahren wieder einmal dabei, mit eigenem Show-Parcours.

Fahrrad-Kinderwelt
Alles was Kindern Spaß macht & Eltern interessiert, wenn es um die Mobilität der Kleinen geht.

Grosse Fahrradmesse
Das Herzstück der Veranstaltung, mit über 100 Marken und allen relevanten Herstellern.

E-Bike-Testparcours
Der größte E-Bike-Test Österreichs mit allen wichtigen Herstellern und den neuen Trends.

Transport mit dem Fahrrad
Die umfassende Übersicht über Lastenräder, Kinder-Transporträder, Anhänger und followMe-Systeme.

Falter Fahrrad Flohmarkt
Die ideale Möglichkeit unkompliziert sein Rad zu verkaufen oder ein günstiges Bike zu erwerben.

Histo Corner
Hier finden sie alle zusammen: Die Sammler und die Sammlerstücke.

Faltrad-Schwerpunkt
Umfassende Modellübersicht, alle Marken, und auch Touren-Falträder

Freie Fahrt auf Forststrassen
Es wäre wirklich an der Zeit, dass wir auf Forststrassen radlen dürfen

Gravelbikes
Die Alleskönner für die Tour, egal ob auf Schotter oder Asphalt

Grosses Gewinnspiel
Räder als Hauptpreise und jede Menge toller Sachpreise

Radservice
Bei diversen Servicestellen kann man gratis sein Rad checken lassen

marken 2019

2 rad-shop GERHARDT — ABUS — add-e by GP Motion GmbH — adidas Sport eyewear — Altenmarkt-Zauchensee — ARGUS – Die Radlobby — Ariel Rider E-Bike — Assos — AUVA-Radworkshop — B-Turtle — Babboe — Bad Kleinkirchheim — Bakfiets Balearische Inseln — BärenBikes — Bergamont — Best Bike — Bike43 — Bike&Bed Prachatice — Biken Slowenien — Bikers Dream — Bikestore.cc — Bosch eBike Systems — Bratislava Region — Breezer — Brompton — Bullitt — Butchers & Bicycles Cannondale — Caritas reStart — Castelli — Chesini — Christiania Bikes — Citybike Wien — Colnago — Cooperative Fahrrad — Croozer — Cube — CzechTourism — Dirt Love — Douze Bikes — e-zweirad.at — Eleven — Elite Tours ENIT-italienische Zentrale für Tourismus — Europe Bike Tours — Fahrrad Wien — FISCHER — FlexiModal — Focus Bikes freytag & berndt — Formentera — Galizien — Gazelle — Geero — Gore Bike Wear — GT — Hartje — Heavy Pedals Johnny Loco — Hervis — ig fahrrad — In Velo Veritas — Weinviertel Tourismus — Isaac — Isadore — Isy — Italien Tourismus Kalkhoff Bikes — Kemper Filibus — Kitzbüheler Alpen — KTM BIKE INDUSTRIES — Kron Bike Austria — Larry vs. Harry — LINES Magazine — Lungau — MA31-Wiener Wasser — Masters of Dirt — MCS Trucks — Menorca — Mostviertel — MTB-Destination Kärnten — MTB ZONE Bikeparks Petzen — Nakita — Naturfreunde Österreich — Niederösterreich Rad- & Mountainbike-Land Nigrin — Nihola — NIVEA — neubau eyewear — Nockbike — Nora Pure Sports — Oberösterreich Tourismus — oemobil Olomouc Region — Ortlieb — Osprey Boards — Pinarello — POC — PUKY — Radkutsche — Radregion Oststeiermark Radregion Südmähren — radWERK-W4 — Region Valencia — Rennradregion Salzburger Land — rethink — Ridley — Riese & Müller — Royal Dutch Gazelle — Salzburger Land — Siga — Simplon — SKS — Spanien Tourismus — Specialized SP Connect — Strida — Taxi 40100 — Tern — Tour de Mur — Tschechische Zentrale für Tourismus-CzechTourism Up Store-Upcycling — Urban Arrow — used-eBike.com — Useeme — Uvex — Veleon — Votani — VSF Fahrradmanufaktur Wagrain-Kleinarl — Waldviertel — Weinviertel Tourismus — Wilier — Wiener Alpen in Niederösterreich — Winther Wienerwald Tourismus — WorkCycles — WOOM — Xtracycle — Yuba

WWW.BIKEFESTIVAL.AT

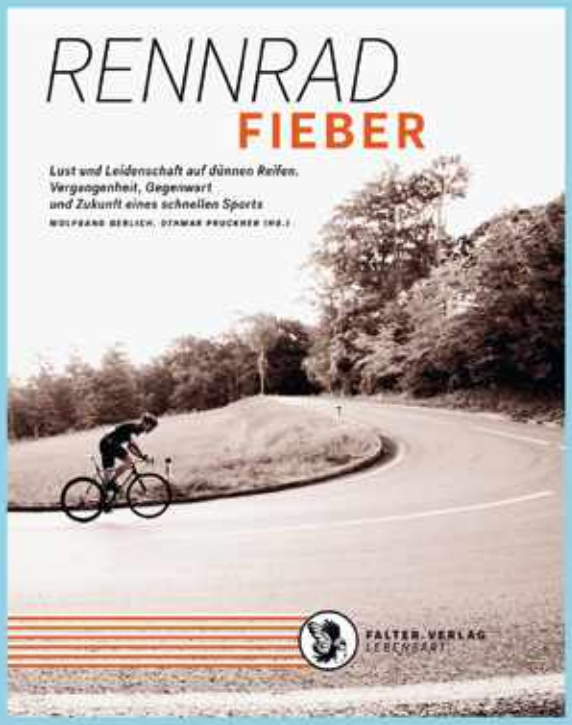

AUF DEM RENNRAD

FÜR EINSTEIGER, PROFIS UND SPEZIALISTEN.

Gerlich | Pruckner (Hg.)
Rennradfieber
Lust und Leidenschaft auf dünnen Reifen. Vergangenheit, Gegenwart und Zukunft eines schnellen Sports.

256 Seiten, € 34,90

W: faltershop.at
T: 01/536 60-928
E: service@falter.at
L: in Ihrer Buchhandlung

FALTER VERLAG
DIE BESTEN SEITEN ÖSTERREICHS

lebenszeit

MÄRZ. JETZT GEHT ES UM DIE ANGENEHMEN DINGE. | **SEITE 67–98**

Auf zwei Rädern durch den Frühling

TREFFPUNKT. Das Argus Bike Festival eröffnet auch heuer die Radsaison am Wiener Rathausplatz. Im Zentrum steht die große Messe mit etwa 100 Ausstellern, bei der unter anderem E-Bikes und Lastenräder getestet werden können. Food-Trucks sorgen für kulinarische Schmankerl.

INFO: 30. und 31.3., bikefestival.at

Peter Provaznik

68 New York
Mit dieser Fotoreportage wird Ihre Sehnsucht, den Big Apple zu bereisen, garantiert viel größer.

80 Kulinarik-Hotspots
Ob Irish Pub, Steakhouse oder japanisches Restaurant – diese Lokale sollten Sie sich nicht entgehen lassen.

88 Ganz schön stylisch
Stefan Joham hat modische Menschen rund um Wiens Öffi-Stationen vor die Linse geholt.

ÖSTERREICH
APRIL 2019, € 3,50
THE RED
BULLETIN
ABSEITS DES ALLTÄGLICHEN
JAKOB PÖLTL
UNSER MANN
IN AMERIKA
So überlebst du
in der härtesten
Basketball-Liga
der Welt
JETZT ABONNIEREN!
GETREDBULLETIN.COM

30 und 31. März
DA ROLLT WAS AN

Rund 100.000 Besucher läuten – mit oder ohne Klingel – am Argus Bike Festival die Fahrradsaison ein. Vor Ort lassen sich neue (E-)Bikes testen, du kannst auf dem Rad-Flohmarkt zuschlagen und die Stunts der Dirt-Jumper (siehe Bild links) bestaunen. Falls du dann noch Energie übrig hast: Bei der RADpaRADe rund um den Wiener Ring darfst du auch selbst in die Pedale treten.

Argus Bike Festival, Rathausplatz Wien; bikefestival.at

17 bis 26. März
Der Berg groovt

Vor seinem Hit „Anton aus Tirol" tourte Gerry Friedle als Après-Ski-DJ durch die Alpenregion. Diesen frühen Karrierejahren zollt er mit seiner „DJ Ötzi Gipfeltour" Tribut. Ausgerüstet mit DJ-Pult und Mikrofon, schmeißt der Schlagerstar noch weitere fünf Open-Air-Feten (17.3. Hauser Kaibling, 21.3. Tux, 23.3. Silvretta Montafon, 24.3. Kappl, 26.3. St. Johann). Im Gepäck: sein neues Best-of-Album „Party ohne Ende".

Details auf: djoetzi.at/gipfeltour

21 März
Höhenangst im Kinosaal

Von der Fels- auf die Leinwand: Die preisgekrönte Dokumentation „Free Solo" zeigt, wie Extremkletterer Alex Honnold die 975 Meter hohe, fast senkrecht stehende Wand von El Capitan im Yosemite-Nationalpark durchsteigt – und zwar ohne Seil und Sicherung, eben *free solo*. Nichts für Leute mit Höhenangst!

Infos: verleih.polyfilm.at

23 und 24. März
Tanz-Battle

Kärntens größtes Urban Dance Event bietet Workshops und Tanzduelle der Extraklasse. Highlight neben dem Eins gegen Eins um eine Wildcard für Red Bull BC One Austria Cypher: 2-vs.-2-Mixstyle, eine Tanzfusion von Breakdance und Hip-Hop, bei der Teams spontan neue Moves entwickeln.

Carinthian X-Break: Feldkirchen, kultur forum amthof; carinthianxbreak.at

3 April
Melancholische Maestra

Sechs Jahre sind seit dem letzten Soap&Skin-Album „Narrow" vergangen. Anja Franziska Plaschgs Mischung aus Avantgarde und Pop belegte Platz 1 der österreichischen Charts. Zwischendrin hat die Künstlerin auch filmische Erfahrung gesammelt – mit einer Rolle in „Die Geträumten". Nun präsentiert sie ihre neue Platte „From Gas to Solid", ein melancholisches Meisterwerk mit Klavier und zarter Elektronik, erstmals live im Rahmen eines Konzerts.

Soap&Skin: Wiener Konzerthaus; soapandskin.com

Europas größtes Fahrrad-Event: Das Argus Bike Festival auf dem Wiener Rathausplatz bietet neben der großen Fahrradmesse ein buntes Rahmen- und Showprogramm sowie viele Test- und Mitmachstationen.

LIVE IM FRÜHLING

Lust auf einen kleinen Frühlingsausflug oder einen Städtetrip? railaxed präsentiert die spannendsten Events und die besten Tipps zum Start der Outdoor-Saison.

30.3.19 BIS 31.3.19

BIKE FESTIVAL WIEN RATHAUSPLATZ

Pünktlich mit Beginn der Fahrradsaison im Frühling startet alljährlich mit dem Argus Bike Festival Europas größtes Fahrrad-Event auf dem Wiener Rathausplatz. Fixpunkte des zweitägigen Programms sind neben der Fahrradmesse ein Test-Parcours, der Fahrrad-Flohmarkt, verschiedene Workshops und Show-Programme und noch vieles mehr.
bikefestival.at

19.3.19 BIS 24.3.19

DIAGONALE GRAZ

Seit 21 Jahren macht die Diagonale Graz alljährlich zur Filmhauptstadt Österreichs und hat sich seither als das bedeutendste Festival des österreichischen Films etabliert. Auch in diesem Frühling erwartet rund 30.000 BesucherInnen ein vielfältiges Programm mit rund 100 Filmen im Wettbewerb – ein Pflichttermin für Filmfans!
diagonale.at

28.3.19 BIS 11.4.19

WACHAU GOURMET FESTIVAL

Im internationalen Reigen der großen Genussfestivals hat sich das Wachau Gourmetfestival längst fix etabliert. Die mittlerweile zwölfte Auflage bietet kulinarische Highlights mit besonderem Fokus auf Spitzenbetrieben der Wachau sowie als Kernstück die Top-Messe „Wein & Genuss" in der Kremser Dominikanerkirche.
wachau-gourmet-festival.at

© Foto: Argus Bike Festival Wien / Peter Provaznik

30. —— 31. MÄRZ

EINTRITT FREI

09 —— 18 UHR

argus

BIKE FESTIVAL

wien rathausplatz

dirt-battle vienna — senad's school2rock — bmx flatland-jam
pumptrack-contest — trial show — fahrrad-kinderwelt
grosse fahrradmesse — e-bike-test — transporträder
grosses gewinnspiel — faltrad schwerpunkt — gravelbikes
FALTER-fahrrad-flohmarkt

Wien · FALTER · XCLUB · ABUS · ITALIA · RADIO W · radlobby ARGUS

Neue Strecke!

RADPARADE

SO. 31. MÄRZ

9. WIENER RADPARADE

Burgtheater - Schottenring - Franz-Josefs-Kai - Weissgerberlände - Rotundenbrücke - Hauptallee - Praterstern - Stubenring - Rathausplatz

11.00 Uhr Treffpunkt beim Burgtheater.
12.00 Uhr Abfahrt zur Rundfahrt durch die Stadt.
Wir setzen (uns) auf's Rad!

www.radparade.at

Versteckte Kosten bei Buchungsportalen

Wenn der Urlaub zur Preisfalle wird

IM BRENNPUNKT, SEITEN 12/13

Sonntag, 31. März 2019 € 1,20

Kronen Zeitung
UNABHÄNGIG
Wien Krone
krone.at Ausgabe Nr. 21.174
Wien 1190, Muthgasse 2, 05 7060-0
Abonnement-Service: 05 7060-600

Fotos: Gerhard Bartel

Kopfstehen vor dem „Radhaus"

Spektakuläre Stunts und viel Action vor dem Wiener Rathaus, das auch am heutigen Sonntag noch einmal zum „Radhaus" wird. Beim Argus Bike Festival, dem größten dieser Art in ganz Europa, locken Vorführungen, Workshops und zu Mittag sogar die beeindruckende Parade in der Innenstadt Groß und Klein. SEITE 24

60 JAHRE „KRONE"

Nach bestem Wissen und Gewissen

SEITEN 6/7

BEREITS 10. FRAUENMORD

Kärntner erschlägt Mutter mit Schemel

SEITEN 14/15

LEISTUNGSBILANZ

Was Wiens Stadträte ohne Ressort kosten

SEITEN 26/27

ANZEIGE

DAD.AT
AB €0,– PRO TRADE
KEINE DEPOTGEBÜHR¹
DADAT BANK
ICH DADAT NOCH GÜNSTIGER TRADEN.
DADAT – EINE MARKE DER BANKHAUS SCHELHAMMER & SCHATTERA AG
¹) Gilt bis Ende 2019 und nur für Neukunden (keine Geschäftsbeziehung in den letzten 12 Monaten). Angebote bis auf Weiteres. Mehr auf dad.at/depot
Nachrichtenmedium

ANZEIGE

ALLES 1/2 PREIS!
ZILLERTALER TRACHTENWELT
...unschlagbare Trachtenpreise!

FORMEL 1

Ferrari-Jungstar schafft Sensation

Charles Leclerc geht beim zweiten Grand Prix der Saison in der Wüste von Bahrain erstmals von der Poleposition aus ins Rennen.

SPORT

Action & irre Stunts

Das Argus Bike Festival vor dem Wiener Rathaus ist längst eine Institution. Viel Action, irre Stunts, Testparcours, ja sogar Tänze auf den Fahrrädern begeistern auch heuer wieder die Massen. Sogar die Kleinen kommen voll auf ihre Kosten. Die gute Nachricht: auch heute noch dreht sich in der City alles ums Rad. Mitsamt großer Parade um 12 Uhr am Ring vor dem Burgtheater.

Fotos: Gerhard Bartel

Ein Festival zum Start der Fahrrad-Saison

Es war an diesem an vielen Orten perfekten Frühlingswochenende ohnehin nicht zu übersehen, dass nun auch die Schönwetter-Radler ihre Bikes aus den Kellern geholt haben. Aber mit dem Bike Festival auf dem Rathausplatz und der Radparade am Sonntag um den Ring und in den Prater ist es auch offiziell: Die Wiener Fahrradsaison ist eröffnet. [Christian Fürthner]

StVO-Novelle für Kinder mit Scootern

Nun dürfen auch Achtjährige allein Roller fahren.

Wien. Mit heute, 1. April, tritt die 30. Novelle der Straßenverkehrsordnung (StVO) in Kraft, mit der sich einige Vorschriften für Kinder ändern. Die Nutzung von Scootern ohne Antrieb ist dann ab dem achten Geburtstag erlaubt. Bisher musste man laut ÖAMTC zwölf Jahre alt oder in Begleitung einer mindestens 16-jährigen Begleitperson sein bzw. mindestens zehn und im Besitz eines Radfahrausweises.

Fahren darf man mit den Tretrollern auf Gehsteigen und -wegen, in Fußgängerzonen, in Wohnstraßen und Begegnungszonen – bei letzteren nur am

Nachwuchs im Haus des Meeres

Süß: Tierbabys bringen Schwung in Aqua-Zoo

Das Haus des Meeres kann sich gleich über mehrfachen Nachwuchs freuen. Neben den Springtamarinen (l.) sind auch die Straußwachteln überraschend Eltern geworden. Zu sehen ab sofort im Tropenhaus

Fahrerin flüchtet in Wipplingerstraße

Frau bringt Radfahrer zu Sturz und spaziert davon

Eine Unbekannte stieg Mittwochnachmittag direkt vor einem Fahrrad-Fahrer aus einem Fiat 500 aus. Um nicht mit ihr zu kollidieren, musste der Radler eine Vollbremsung hinlegen und stürzte. Statt zu helfen, ging die Frau davon

Foto: Günther Hulla

Antworten von Kardinal Christoph Schönborn

http://kardinal.erzdioezese-wien.at

Krebs – was nun?

Im Zuge einer Vorsorgeuntersuchung stieß der Arzt bei mir auf einen erhöhten PSA-Wert im Blut. Es folgte eine Magnetresonanz-Untersuchung. Diese zeigte einen Tumor in der Prostata. Eine Biopsie ergab: Es ist Krebs! An diese Diagnose muss ich mich erst gewöhnen. Sie ist nicht ungewöhnlich. Prostatakrebs ist die häufigste Krebserkrankung bei Männern. Im Jahr 2016 waren es 5.245 in ganz Österreich. Die Heilungschancen sind sehr hoch und steigen ständig. Immerhin starben aber 2016 noch 1.225 daran.

Ich gehe regelmäßig zur Gesundenuntersuchung und empfehle das auch anderen. Männer sind hier leider besondere „Vorsorge-Muffel". Nur jeder zweite nimmt dieses Angebot wahr. Eine Krebshilfe-Kampagne (Loose Tie) versucht daher, den Männern Mut zu machen. Ich kann mich dem nur anschließen: Geht zur Vorsorgeuntersuchung! Sie kann Leben retten! Auch deines!

Ich bin Gott dankbar, dass wir in einem Land leben dürfen, dass eine so ausgezeichnete medizinische Versorgung hat. Es liegt aber an uns selber, sie auch zu nutzen.

Sprung ins Wochenende!

Krimilage Fans des österreichischen Kriminalromans gehen heute in die Hauptbibliothek: Dort lesen heimische Autoren aus ihren aktuellen Werken. Infos auf: *krimi-literatur-festival.at*

Kulturosport Joggen und Wiens Sehenswürdigkeiten entdecken: Start des „Sightseeing Run" ist heute um 18 Uhr beim Tristyle-Studio. Info: *tristyle.at*

Ei ei Endlich wieder Ostereier bemalen: Der traditionelle Ostermarkt auf Schloss Hof eröffnet am Samstag (ab 10 Uhr). Info: *schlosshof.at*

Echt bierig In der Ottakringer Brauerei messen sich am Samstag (ab 16 Uhr) die besten Beer-Pong-Spieler des Landes. Info: *beerpong-vienna.com*

Prominent Mit den „Dancing Stars" das Tanzbein schwingen kann man am Sa. (ab 21 Uhr) im Ballsaal Wien. *ballsaal.at*

Radlerhosen anziehen!

Mit dem Bike-Festival am Rathausplatz (Sa. & So.) wird in gewohnter Weise die Fahrradsaison spektakulär eröffnet. Info und Programm: *bikefestival.at*

Edler Stoff

Am Wochenende ist es wieder so weit: Die Marx Halle wird zum Marktplatz der Jung-Designer. *edelstoff.or.at*

Fotos: Event Company, Philipp Lipiński

Beschuldigte in Pflegeskandal: „Unsere Leben sind zerstört"

Diplom-Pfleger Dominik G. (29) und die Pflegehelfer Carina Z. (32), Anneliese S. (51) sowie Gabriele B. (54) werden von zwei Ex-Kollegen schwer belastet: Das Quartett soll demente Patienten im Heim Clementinum in Kirchstetten bei St. Pölten (NÖ) erniedrigt und gequält haben.

Eine interne WhatsApp-Gruppe wurde den Pflegern angeblich zum Verhängnis. „Hier wurde sehr viel falsch hineininterpretiert", behauptet Dominik G. Er sieht mehrere Widersprüche in den Vorwürfen: So soll eine der Beschuldigten Patient S. im Oktober 2016 geschlagen haben. Zeugin: Ex-Kollegin Maria G. Nur: An diesem Tag war die Verdächtige gar nicht im Dienst, weil sie Dienst getauscht hatte.

Ob es zu einer Anklage kommt, ist ungewiss. Fix ist nur: „Unser Leben ist zerstört", so alle vier unisono

Die Verdächtigen (drei wollen anonym bleiben)

Foto: Lietscher

FLOHMARKT

Flohmarkt Pfarre Dornbach 1170 Wien Rupertusplatz 3, Sonntag 31. März 2019, 9–14 Uhr

Wilfried Zanki angelobt

Meidling: Neuer Bezirksvorsteher

Nach 16 Jahren an der Spitze übergab Gabi Votava an ihren Stellvertreter Wilfried Zanki (beide SPÖ). Am Freitag wurde der 42-Jährige nun angelobt

„Schein" 3.000 €!

zahlen, weil sie Marco ohne „Schein" ihre Hunde überließ – macht in Summe 3.140 € Bußgeld für die beiden.

Rechtlich ist alles gedeckt: Wer ohne Hundeführschein mit einem „Kampfhund" erwischt wird, muss laut §13 des Tierhaltegesetzes mit einer Mindeststrafe von 1.000 Euro rechnen

Foto: Helmut Graf

Radler zieht eine Hängematte über Ring

Mehr als 8.000 Teilnehmer genossen das Kaiserwetter am Sonntag bei der 9. Wiener Radparade. Von der Weißgerberlände wurde über die Prater Hauptallee und den Ring zum Rathausplatz gestrampelt. Mit dabei waren auch kreative Gefährte wie eine fahrende Hängematte oder ein Wohnzimmersessel inklusive Stehlampe. Dazu gab es Musik – und natürlich Stau

Tausende nehmen morgen an der Radparade teil.

Der Rathausplatz wird zum Paradies für alle Biker.

Bike-Festival startet heute am Rathausplatz

Tausende Radler stürmen morgen den autofreien Ring

Alles rund ums Rad – mit viel Show und jeder Menge spannender Infos.

Innere Stadt. Bei absolutem Traumwetter verwandelt sich der Rathausplatz heute und morgen wieder in ein Paradies für alle Fahrrad-Fans. Am Programm stehen wieder die große Messe mit etwa 100 Ausstellern, die Testmöglichkeit von E-Bikes und Lastenfahrrädern, die Fahrrad-Kinderwelt und Schmankerl von ausgewählten Street-Food-Trucks, die zum gemütlichen Verweilen am Wiener Rathausplatz einladen.

Highlights. Die besten Dirt-Rider aus der FMBA-World-Pro-Tour zeigen spektakuläre Tricks beim Dirt-Battle-Vienna. Für weitere Highlights sorgt der BMX-Jam, die School2Rock und der Pumptrack-Contest. Der Höhepunkt morgen ist wie jedes Jahr die große Rad-Parade ab 12 Uhr am Ring – gestartet wird vor dem Burgtheater.

Radparade sorgt für Straßensperren

Stau. Die Radparade sorgt morgen von 12 bis 14 Uhr für Stau. Die Route führt vom Parlament über Schottenring – Franz-Josefs-Kai – Uraniastr. – Dampfschiffstr. – Weißgerberlände – Rotundenbrücke – Rotundenallee – Hauptallee – Praterstern – Praterstraße – Aspernbrückengasse – Obere Donaustraße – Aspernbrücke – zum Ring bis Rathausplatz.

ALLES RUND UMS FAHRRAD

BIKE FESTIVAL VOR DEM RATHAUS

GRATIS RADKARTE WIEN
club.wien.at, 01/277 55 22
Jetzt zu bestellen

Radfahren wird immer beliebter. 2018 gab es in Wien eine Steigerung um sechs Prozent. Treffpunkt aller Radinteressierten ist das Argus Bike Festival mit tollem Programm: BMX- und MTB-Dirt-Contest, Fahrradtechnik-Workshops, Rad-Flohmarkt und Radmesse. Beim Fahrrad-Wien-Stand gibt es Infos zum Radfahren in Wien. Zur gemeinsamen Radausfahrt durch die Stadt lädt die RADpaRADe: **30. u. 31. 3., 1., Rathausplatz, www.bikefestival.at, www.fahrradwien.at, 31. 3., www.radparade.at**

VORSCHAU: ARGUS BIKE FESTIVAL 2019

22.02.19 13:53 · 2.451 · PM, NoMan · Peter Provaznik, Christian Fuerthner

Auf ins nächste Jahrzehnt! Die Saisoneröffnung am Wiener Rathausplatz geht am 30./31. März in die 21. Runde - Programmvielfalt garantiert.

Was seit 1999 besteht und Jahr für Jahr zigtausende Menschen anzieht, darf getrost als Institution bezeichnet werden. Mit Programmpunkten, Angeboten und Ausstellern so bunt wie das Leben hat sich Österreichs größter Fahrrad-Event längst als Fest der Vielfalt etabliert. Der Wiener Rathausplatz als Dreh- und Angelpunkt dieser mehr oder weniger frühlingshaften Saisoneröffnung wird so alljährlich zum stimmungsvollen Treffpunkt aller Rad-Begeisterten und -Interessierten. Heuer ist es am 30. und 31. März wieder so weit.

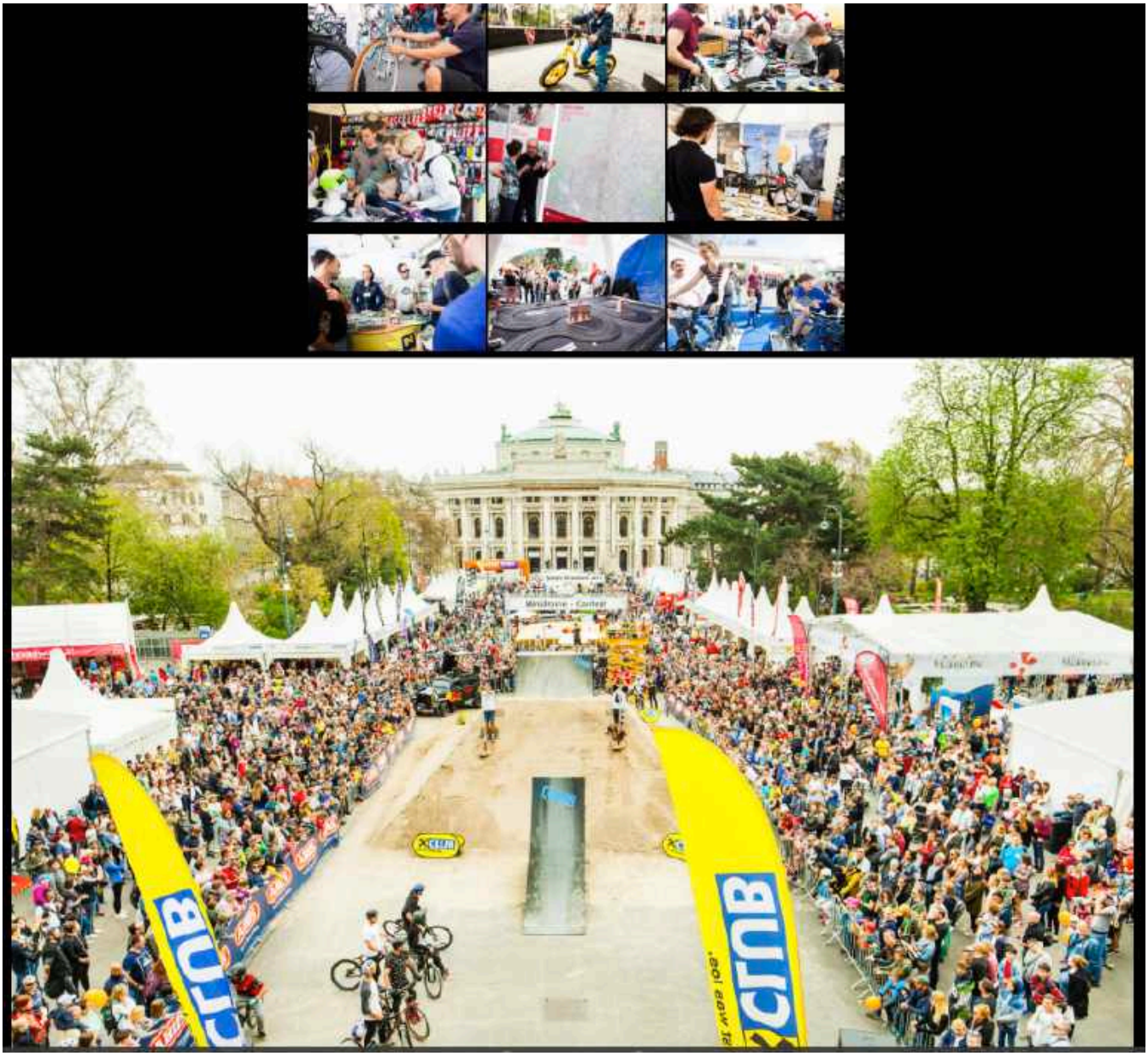

BIKEBOARD.AT NEWS FORUM MAGAZIN BÖRSE TERMINE URLAUB HÄNDLER

MAGURA VYRON 0 WIRES
CASHBACK 30 €

ARGUS BIKE FESTIVAL WIEN

Wien - 30. März 2019 bis 31. März 2019

Homepage
asm-events.net/

Veranstalter
ÖAMTC RSC ASM TRETWERK

Kontakt
Walter Mayrhuber
walter.mayrhuber@trialsworldcup.at

Kategorie(n)
- Sonstiges - Trial

Beschreibung

Mehr Details auf der Homepage oder beim Veranstalter

Links

- Mehr Termine zu Sonstiges - Trial

Hoteln in der Umgebung

HOTEL PRATERSTERN

Mayergasse 6, 1020 Wien

AT THE PARK HOTEL

Kaiser Franz-Ring 6, 2500 Baden

Fahrradhändler im

Vorschau: Argus Bike Festival 2019

Auf ins nächste Jahrzehnt! Die Saisoneröffnung am Wiener Rathausplatz geht am 30./31. März in die 21. Runde -... mehr

Argus Bike Festival 2017

200 Jahre nach Drais wurde der Erfindung des deutschen Tüftlers und ihren vielen, verschiedenen... mehr

Preview: Argus Bike Festival 2017

Europas größtes Fahrrad-Festival hat sich letztes Jahr neu erfunden. Die Fortsetzung folgt am 1. und 2. April am... mehr

WIEN-SPORT

Argus Bike Festival in Wien: Das Programm für 2019

0 KOMMENTARE 18.02.2019 16:03 (Akt. 18.02.2019 16:03)

Das Argus Bike Festival findet vom 30. bis 31. März 2019 in Wien statt. ©Peter Provaznik

Das Argus Bike Festival gibt es seit 1999 und ist längst zur Institution geworden. Der Wiener Rathausplatz wird auch dieses Jahr am 30 und 31. März zum großen Treffpunkt der Rad-Begeisterten.

Basis der Veranstaltung ist wie immer die große Messe mit etwa 100 Ausstellern, die Testmöglichkeit von E-Bikes und Lastenfahrrädern, der Fahrrad-Kinderwelt und natürlich die hohen kulinarischen Qualität der ausgewählten Street-Food-Trucks, die zum gemütlichen Verweilen am Wiener Rathausplatz einladen.

Das Argus Bike Festival findet vom 30. bis 31. März 2019 in Wien statt. ©Bike Festival

Argus Bike Festival: Die Programm-Highlights

Dirt-Battle-Vienna - Ein absoluter Höhepunkt der Veranstaltung! einige der besten Dirt-Rider aus der FMBA-World-Pro-Tour werden von der großen Startrampe düsen, um sich in einem kombinierten Highjump- und Best-Trick-Contest zu messen. DJ Mosaken wird für die passenen Vibes sorgen und den Rathausplatz zum brodeln bringen.

Beim Argus Bike Festival gibt es für Sie, neben tollen Angeboten, faszinierende Shows mit unglaublichen Tricks. © Argus Bike Festival

28. MÄRZ 2019

Argus Bike Festival: Rauf auf's Rad!

Was einst mit einem kleinen Festival für Radbegeisterte begann, ist mittlerweile ein fester Bestandteil der Wiener Festivallandschaft: das Argus Bike Festival am Wiener Rathausplatz. Der CLUB WIEN ist natürlich wieder mit dabei!

Auf Österreichs größtem Fahrradevent dreht sich alles rund um das Fahrrad in all seiner Vielfalt. Der Wiener Rathausplatz wird auch heuer wieder zum Treffpunkt für Radbegeisterte und Sportinteressierte.

Seit bereits 1999 gibt es das Argus Bike Festival. Heuer wird das Fahrradevent um tolle Highlights erweitert. In einem großen Messezelt am Rathausplatz erwarten die Besucherinnen und Besucher über 100 Ausstellerinnen und Aussteller mit den neuesten Fahrradprodukten und spannenden Angeboten. Zudem können sie E-Bikes, Fahrräder oder auch Lastenfahrräder testen und erwerben. Auch für kleine Fahrradfans gibt es in der Fahrrad-Kinderwelt tolle Angebote. Kulinarisch sorgen Streetfood-Trucks für allerbeste Qualität und jede Menge geschmackliche Highlights.

Programmhöhepunkte

- **Große Fahrradmesse**
  Die Messe ist eine gute Gelegenheit, um sich einen Überblick über Trends, Innovationen, Marken, Modelle und Radreisen zu verschaffen. Mit dabei: rund 100 AusstellerInnen und Aussteller.
- **Dirt-Jumper**
  Im Jahr 2018 kamen die Dirt-Jumper zurück auf den Wiener Rathausplatz, und auch heuer wird es sie wieder geben – die DIRT BATTLE VIENNA, der ultimative Contest bei dem die Wertungen aus Highjump und Best-Trick kombiniert werden. Es werden sich wieder einige der besten Fahrer aus der FMBA-World-Pro-Tour messen. Wir können uns auf radikale Tricks und Sprünge bis zu acht Metern Höhe freuen! Für sportliche Höhepunkte ist also gesorgt, für die passenden Vibes sorgt – DJ Mosaken.
- **E-Bike-Testparcours**
  Den größten E-Bike-Test Österreichs mit allen wesentlichen E-Bike-Modellen und -Marken gibt es auch heuer wieder am Wiener Rathausplatz. Alle aktuellen Antriebssysteme können ausprobiert und verglichen werden.
- **Transport mit dem Fahrrad**
  Transportfahrräder, Kinderkutschen oder auch Rad-Anhänger können ebenso ausprobiert werden wie Gepäckträger und Rad-Taschen.
- **Falter-Fahrrad-Flohmarkt**
  Ideal, wenn das alte Rad schnell verkauft oder ein günstiges gebrauchtes Rad gekauft werden soll. Anders als bei herkömmlichen Flohmärkten muss man beim Verkauf nicht selbst am Flohmarkt stehen: Einfach das Rad abgeben und abends wiederkommen und den Verkaufserlös abholen, falls das Rad eine Interessentin oder einen Interessenten gefunden hat.

Infos
- CLUB WIEN on Tour
- CLUB WIEN Bewegung findet Stadt

Service
- Argus Bike Festival

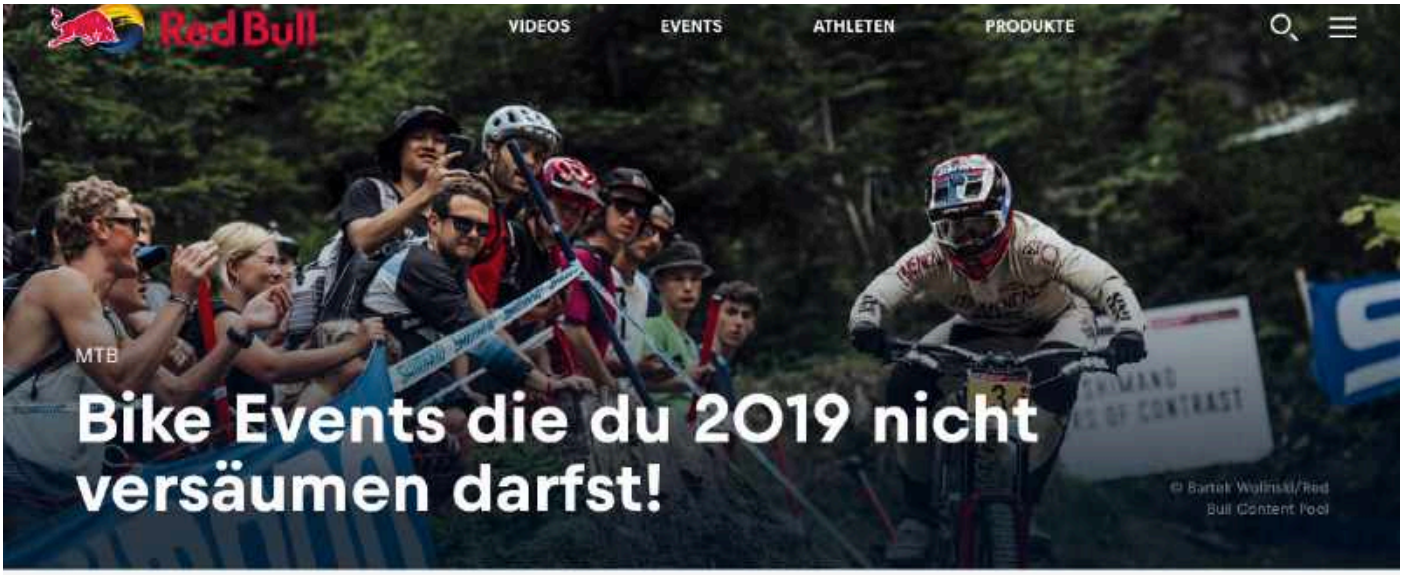

Von Up- bis Downhill, von West- bis Ostösterreich! Hier erfährst du wo es heuer Bikemäßig zur Sache geht und welche Veranstaltungen du heuer auf keinen Fall versäumen solltest!

Autor: Marlene Krug · vor 1 Monat

Red Bull VIDEOS EVENTS ATHLETEN PRODUKTE

Vienna Bike Festival, Rathausplatz Wien 30 – 31 März 2019

Pavel Alekhin vorm Wiener Rathaus

© PETER PACHAUZNIK

radlobby WIEN

Bundesländer · Gruppen · Suche

Überblick · Positionen · Radblog · Ratgeber · Fakten · Service · Bundesverband

- Startseite Wien
- Über die Radlobby Wien
  - Team der Radlobby Wien
- Newsletter der Radlobby Wien
- Jour Fixe
- BezirksRadTreffs
- FahrSicherRad: Die Radfahrschule
  - FahrSicherRad
  - Frauen in Fahrt
  - KinderRadSpaß
- Radlobby ARGUS
- Radparken in Wien
- Bike-Sharing: Qualitätsforderungen
- Goldene Speiche
- Hilfsaktion: Fahrräder für alle!
- Kontakt

Termine

Jour Fixe Radlobby Wien
02.05.2019 - 19:00

Tag des Fahrrads
03.06.2019 - 16:30

Gemeinsame Anfahrt zur RADpaRADe 2019

5. März 2019 - 12:30

Die 9.Wiener RADpaRADe findet dieses Jahr am Sonntag den 31.März statt, diesmal fahren wir eine neue Strecke! Start ist pünktlich um 12.00 Uhr am Ring vor dem Burgtheater. Wir freuen uns schon sehr! Die RADpaRADe soll wieder ein wunderbar

RadKummerKasten

Radverkehrsprobleme zielgenau melden, direkt an die Stadt Wien!

Radlkarte.at

Entspannt durch Wien

Die Radlobby setzt sich für gesetzlichen Überholabstand

Mitglied werden? · Spenden? · Newsletter-Abo

radlobby ALSERGRUND

Bundesländer · Gruppen · Suche

Überblick · Positionen · Radblog · Ratgeber · Fakten · Service · Bundesverband

- Start
- Aktuelles
- Rad & Service in der Nähe

Chronik

Neue Radabstellanlagen: Wünsche der Radfahrenden

Unser Aufruf "Parkplatzsuche - wo fehlen Radbügel im Neunten?" brachte ca. 15 Rückmeldungen mit...

...

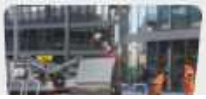

Gemeinsam aus dem Alsergrund zur RadpaRADe 2019

RadKummerKasten

Radverkehrsprobleme zielgenau melden, direkt an die Stadt Wien!

Radlkarte.at

Entspannt durch Wien

ARGUS Bike Festival 2019

Drucken

Seit 1989 gibt es das ARGUS Bike Festival in Wien und es ist längst zur Institution geworden als größtes Fahrrad-Event Österreichs und Eröffnung der Fahrrad-Saison. Das Festival versteht sich als Plattform um das Thema Fahrrad in all seiner Vielfalt, der Wiener Rathausplatz wird so alljährlich zum großen Treffpunkt der Rad-Interessierten.

Basis der Veranstaltung ist wie immer die große Messe mit etwa 100 Ausstellern, die Testmöglichkeit von E-Bikes und Lastenfahrrädern, der Fahrrad-Kinderwelt und natürlich die hohe kulinarische Qualität der ausgewählten Street-Food-Trucks, die zum gemütlichen Verweilen am Rathausplatz einladen.

WIENERWALDTRAILS

Bikefestival Rathausplatz

Posted on 31. März 2019 von Sabine Wenzig

Am 30. und 31.03.2019 findet wieder das Argus Bikefestival am Wiener Rathausplatz statt.
Wir betreuen gemeinsam mit dem Trailcenter Hohe Wand Wiese und den Velochicks einen Pumptrack und sind auch am Infostand von Wienerwald Tourismus zu finden.

Search this website

Search this website

Spanish Riding School: Morning Training

€15.00

Ad: Book your tickets

DISCOVER VIENNA:

Sightseeing in Vienna
- At Christmas
- At Easter
- At New Year
- Vienna Pass
- Museums
- Stephansdom
- Schönbrunn
- The Hofburg
- Belvedere

Travel and weather
- Public transport
- Using your car

Musician & artist trails

Entertainment
- Events

Where to stay

Visitor questions

Local food and drink

Eating out

Shopping

Visiting Vienna is an **independent** tourist and visitor information guide written by a local resident

The Argus Bike Festival

If you prefer your vehicles with four wheels, look away...the Argus Bike Festival weekend on the Rathausplatz in spring represents the "official" opening of the bicycle season in Vienna.

QUICK SUMMARY

- A feast of bicycling acrobatics, speed, and endurance in the show sections
- Over 150 exhibitors covering cycling trends, travel, equipment, etc.
- 2019 dates are Mar 30-31 (free entry)
- See also: What to do in Vienna

THE BIKE FESTIVAL

You don't have to be a bike fiend to appreciate the Argus Bike Festival (though it helps), as the show elements provide entertaining displays of two-wheeled dexterity that almost

It's hard not to be impressed by the twists, turns, spins and skills of the riders, as they launch themselves off ramps and thumb their youthful noses at Mother Gravity.

Ad: Vienna Sightseeing Pass
Sale on - save 10% until March 20

THINGS TO DO

Events & activities by month
- March

What to do with kids

Authentic experiences
- Coffee houses

Vienna at Christmas

Vienna at New Year

Classical concerts
- Kursalon
- Konzerthaus
- Schönbrunn Orangery
- The Musikverein
- The New Year's Concert
- ...at Christmas

Opera in Vienna
- Opera tickets
- What to wear

Cinemas and theatres
- English cinemas

tourist and visitor information

guide written by a local resident

It's not all about the adrenaline though.

The festival celebrates and reflects the full diversity of cycling in Vienna. From young families driven by environmental concerns about motorised vehicles to road race pros, BMXers and everything in between – all contributing to a positive, friendly atmosphere.

vienna würstel stand The English-speaking magazine. Making the most out of Vienna ... and life.

BECOME A WÜRSTEL! sign up to our newsletter

Bike Festival Wien & Radparade 2019

Events Something different

BIKE FESTIVAL

wien rathausplatz

Share Tweet Merken

Dedicate a weekend to your love for bikes

Bike Festival Wien & Radparade 2019

When: SAT–SUN, March 30–31
Where: Rathausplatz
Entry: free!

If you like to sleep in the same room as your 2-wheeled beast of a bike, than at this festival you'll find other people just like you. And even if you don't have such peculiar habits and just like riding bikes, or catching the odd bike stunt show, well, you should put aside the last weekend of March for the Bike Festival and the fun-filled bike parade that goes a long with it. The festival will be made up of around 100 bike related stands, as well as a huge stunt platform that talented bikers will be showing their skills on in several performances and competitions spanning over the weekend. Check the programme for details.

Recommended if you like: biking, being in parades, getting the kids out on bikes, turning up in rollerblades for hants, cycling where you normally can't, cycling en mass, getting the first ride of the year done in style

INFO

Rathausplatz

Where: Rathausplatz, 1010

MAP

SPECIAL DEAL / OFFER

Argus Bike Festival

20 Jahre muss man als Fahrrad-Messe/-Festival erst einmal alt werden. Das **Argus Bike Festival** hat's am 14./15. April geschafft. Da dürfen wir in Wien dann alle gratulieren und die Geschenke bestaunen. Zum Beispiel die Rückkehr der Dirtjumper auf den Rathausplatz. // **Argus Bike Festival Webseite** | **Argus Bike Festival Facebook** | **Ausstellerplan**

Airtime am Rathausplatz

Ja genau, richtig gelesen. Dirtjump kehrt auf's Argus Bike Festival zurück. 2015 fand der letzte Vienna Air King statt. Es hieß, dass nun ein zweijahres Rhythmus eingeschlagen sei. Als 2017 abermals ohne VAK über die Bühne ging, fingen viele mit den Fingern an nachzuzählen. Ein zu großer finanzieller Aufwand scheint der Grund für das Ausbleiben des FMB World Tour Gold Events gewesen zu sein.

Umso schöner, dass zum 20-Jahre-Jubiläum die Dirtjumper zurückkehren. Zwischen Lastenräder-Testparcours, Retro-Flohmarkt und was man sonst als urbaner Radler benötigen könnte, werden sich einige Kapazunder der Dirtjump Elite auf einem verkürzten Kurs im Highjump und beim Best Trick Contest messen. Also kein klassischer Contest, aber sicher jede Menge Action.

Ausstellerplan.

BMX im Doppelpack

Senad's School2rock war in den letzten beiden Jahren definitiv eines der Programmhighlights. Zwei Tage lang konnten Nachwuchstalente mit dem Großmeister des BMX trainieren und Tricks erlernen. Bei der abschließenden Show kam dann die Feuerprobe vor dem zahlreich erschienen Publikum. Gutes soll man beibehalten, deshalb gibt's Senad's School2rock 2018 wieder.

Neu am Zeitplan ist der Vienna BMX Jam. Zum Flatland Contest mit Workshops wird Flatland-Gott **Viki Gomez** eingeflogen. Und wo Flatland passiert, wird auch Österreichs Aushängeschild **Sebastian Grubinger** nicht weit sein.

ARGUS BIKE FESTIVAL

18
MRZ

Alexander Karl · 0 · Aktuell, Rund ums Hotel, Sport-Events

ARGUS BIKE FESTIVAL

Der Wiener Rathausplatz steht am 30. und 31. März wieder ganz im Zeichen des Argus Bike Festival, der größten Fahrrad-Veranstaltung Österreichs und das größte Bike-Festival Europas!

Fahrrad-Festival am Wiener Rathausplatz

ARGUS Bike Festival 2019

Was einst mit einem kleinen Festival für Radbegeisterte begann, ist mittlerweile ein fester Bestandteil der Wiener Festivallandschaft: das Argus Bike Festival am Wiener Rathausplatz.

Am kommenden Wochenende dreht sich auf Österreichs größtem Fahrradevent alles rund um das Fahrrad in all seiner Vielfalt. Der Wiener Rathausplatz wird auch heuer wieder zum

INGENIEUR.de
TECHNIK · KARRIERE · NEWS
Konst... Juni...
Jetzt bewerben Jetzt bewerben
Ingen... Prof...
Jetzt bewerben Jetzt bewerben

DIES & DAS

Argus Bike Festival 2019

(30. und 31.3.) Dirt-Battle-Vienna, Vienna Jam (BMX), School2Rock, Pumptrack-Contest, E-Bike-Test, Fahrradmesse, Flohmarkt, Radparade (31.3.) uvm.

Foto: Peter Provaznik

ANZEIGE

Her mit Ihren Veranstaltungen! Sie möchten einen Event kostenlos auf falter.at ankündigen? Senden Sie hier unserer Programmredaktion Ihre Veranstaltungsdaten.

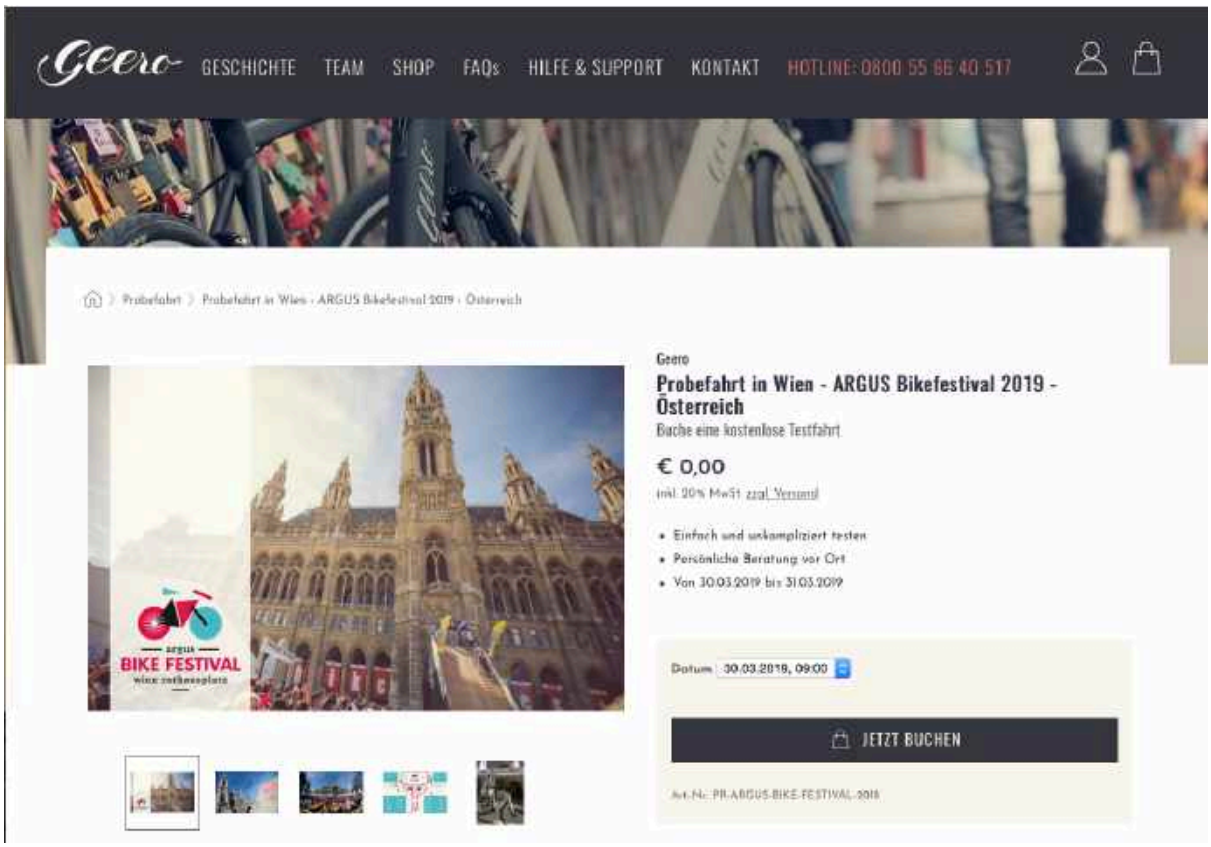
Geero
GESCHICHTE
TEAM
SHOP
FAQs
HILFE & SUPPORT
KONTAKT
HOTLINE: 0800 55 66 40 517
Probefahrt in Wien - ARGUS Bikefestival 2019 - Österreich
Buche eine kostenlose Testfahrt
€ 0,00
Einfach und unkompliziert testen
Persönliche Beratung vor Ort
Von 30.03.2019 bis 31.03.2019
Datum 30.03.2019, 09:00
JETZT BUCHEN
BIKE FESTIVAL

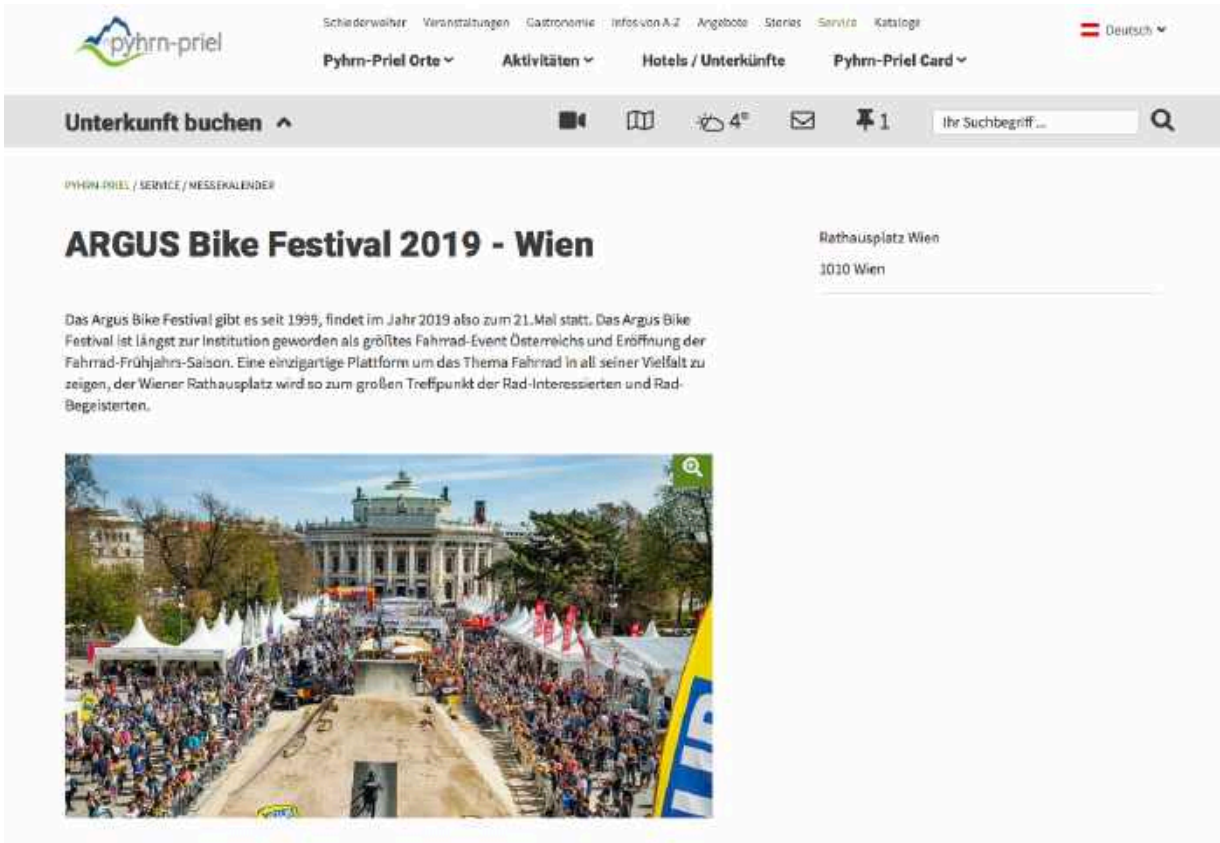
pyhrn-priel
Schladerwalter
Veranstaltungen
Gastronomie
Infos von A-Z
Angebote
Stories
Service
Kataloge
Deutsch
Pyhrn-Priel Orte
Aktivitäten
Hotels / Unterkünfte
Pyhrn-Priel Card
Unterkunft buchen
Ihr Suchbegriff ...
PYHRN-PRIEL / SERVICE / MESSEKALENDER
ARGUS Bike Festival 2019 - Wien
Rathausplatz Wien
1010 Wien
Das Argus Bike Festival gibt es seit 1999, findet im Jahr 2019 also zum 21.Mal statt. Das Argus Bike Festival ist längst zur Institution geworden als größtes Fahrrad-Event Österreichs und Eröffnung der Fahrrad-Frühjahrs-Saison. Eine einzigartige Plattform um das Thema Fahrrad in all seiner Vielfalt zu zeigen, der Wiener Rathausplatz wird so zum großen Treffpunkt der Rad-Interessierten und Rad-Begeisterten.

RADpaRADe 2019

31. März 2019, 20:42 Uhr • 42× gelesen • 0 • 0

hochgeladen von Manfred Sebek

Autor: Manfred Sebek aus Simmering

Alle Jahre wieder ein Highlight im Frühling: Das ARGUS Festival am Wiener Rathausplatz ist die größte Fahrrad-Veranstaltung Österreichs und das größte Bike-Festival Europas.
RADpaRADe
Am Sonntag, 31. März, 12 Uhr startete die RADpaRADe 2019 (an die 15.000 Radler waren unterwegs)am Ring vor dem Bike Festival (Rathausplatz/Burgtheater).
Die RADpaRADe ist ein wunderbar entspannter, bunter, autofreier Familienausflug und Fahrrad-Karneval – inklusive Musik und jede Menge guter Laune.
Text© www.fahrradwien.at
Foto©ManfredSebek

SIE SUCHEN EINEN TIERARZT?

BEZAHLTE ANZEIGE

Genussvolle Kulinarik am Wörthersee

See.Ess.Spiele 2019: Von Freitag, 26. April, bis Montag, 5. Mai 2019, tischen Wirte rund um den Wörthersee kulinarische Highlights in einem traumhaften Ambiente auf. mehr

THEMEN DER WOCHE

Bildergalerie LiesingNews
Ostern Zentralraum NÖ
Fußball Feuerwehr
ZukunftsRundschau Polizei

P.MAX REZEPT DER WOCHE mit Peter Tschetschek Jetzt ansehen!

Senad Grosic

28.02.2019 10:26

BMX-Star verwandelt Rathausplatz in Klassenzimmer

BMX-Star Senad Grosic bittet auch heuer wieder junge Talente im Alter von zehn bis 16 Jahren zum „Argus Bike Festival" und verwandelt mit „Senad's School2Rock" den Wiener Rathausplatz in sein Klassenzimmer. Vom 30. bis 31. März bekommen 16 talentierte BMX-Fahrer die Chance, vom besten BMX-Profi Österreichs zu lernen und unter professioneller Anleitung neue Tricks zu erarbeiten. Bagjump inklusive! Hier geht's zur Anmeldung.

Artikel teilen Kommentare 0 Drucken

Sportticker

„Kein Ausweg diesmal" vor 6 Minuten
Estnische Doper Tammjärv und Veerpalu geständig!
NORDISCHE SKI-WM

Endlich Olympiasieg 11:15
Gold nach sieben Jahren, Top-drei waren gedopt!
SPORT-MIX

Training unmöglich 10:51
Sotschi: Abfahrt abgesagt, dafür zwei

Spielplan

01.03.

Österreich - 2. Liga

WSG Wattens	19.10	SV Ried
Kapfenberger SV 1919	19.10	Floridsdorfer AC
SKU Ertl Glas Amstetten	19.10	FC Wacker Innsbruck II
SK Vorwärts Steyr	19.10	FC Liefering
SV Horn	19.10	Young Violets FK Austria Wien

Videos

Brendan Fairclough
Todesmutiger Ritt eines BMXers - fahren Sie mit!

nad Grosic ist nicht nur der beste BMX Pro des Landes, sondern seit über 15 Jahren ser der besten weltweit. Angefangen hat auch der mittlerweile 40-jährige Routinier mal klein. Beim Austrian Freestyle Team hat er gelernt was es bedeutet mit Hingabe r einen Trick zu lernen und welche Freude es einem bereitet, wenn neue Tricks auch rklich funktioniert. Noch heute feilt Senad stundenlang an seinen Moves und versucht mer das Beste rauszuholen.

Bild: David Reusch

eder kann einen Backflip lernen"

ttlerweile sieht sich Senad selbst als Botschafter für den Sport. Sein selbsternanntes l ist es, sein Wissen an möglichst viele junge Rider weiterzugeben und wenn möglich, le Jugendliche für diesen Sport zu begeistern. Senad's Ansatz „Jeder kann einen ckflip lernen!"

im Bike Festival auf dem Wiener Rathausplatz hat Senad Grosic vor über 15 Jahren ine ersten Shows gezeigt. Mit „Senad's School2Rock" kommt das sympathische Wiener

BMXers - fahren Sie mit!

Nascar-Wahnsinn
Massencrash! Hier krachen 21 Autos ineinander

Mattias Ekstrom
Streif-Wahnsinn! Rallye-Ass fährt Mausefalle RAUF

Top 3 (der letzten 72 Stunden)

GELESEN KOMMENTIERT

1
NORDISCHE SKI-WM
Doping-Skandal: „Mit Transfusion im Arm ertappt"
153.148 mal gelesen

2
WIEN
Opfer: „Sie haben mir meine Kindheit genommen!"
133.837 mal gelesen

3
NIEDERÖSTERREICH
Nach Sex-Martyrium in Tulln: Sandra ist tot!
109.016 mal gelesen

Mehr Sport-Mix

Endlich Olympiasieg
Gold nach sieben Jahren, Top-drei waren gedopt!

Absurde Praktiken
Transfusion im Transporter? Doping-Arzt geständig

7:4 gegen Wright

Bild: David Keusch

Lernen vom Profi

Das Konzept von „Senad's School2Rock" fand jedoch am Wiener Rathausplatz beim Argus Bike Festival 2016 seine Premiere. 16 BMX-Rider, die sich in den Wochen zuvor zu diesem einzigartigen Event anmelden konnten, bekommen so am 30. und 31. März die Möglichkeit von Senad Grosic zu lernen. Dieser wird sich über zwei Tage Zeit nehmen um Tipps und Tricks beim Training weiterzugeben und auch um den Jugendlichen einen Einblick in den Alltag eines Profis zu ermöglichen. Disziplin im Training, der Umgang mit Schutzkleidung, das präparieren von Schanzen, sowie die Nutzung von Medien stehen am Lehrplan bei „Senad's School2Rock". Ein ganz besonderes Highlight wird der Bagjump, der es den Kids ermöglicht neue Tricks ohne Angst, in ein Luftkissen so lange zu üben, bis sie sich den Sprung auf einer normalen Schanze zutrauten.

krone.at krone Sport

Krone Gutschein

EUROFLORIST GUTSCHEIN
Exklusiver 11% Gutschein auf alle Blumen!
Jetzt gültig!

GYMSHARK GUTSCHEIN AT
Exklusiver 15 € Gymshark Gutschein auf Alles!
Gültig bis 31. März

HOTELS.COM GUTSCHEIN AT
Jetzt, 10% Hotel Gutschein!
Gültig bis 10. März

VIDAXL GUTSCHEIN
Erhalte 20 € Rabatt auf alle vidaXL Gartenmöbel!
Gültig bis 22. April

HELLOFRESH GUTSCHEIN AT
2x 50% Rabatt auf die erste und zweite HelloFresh Box!
Gültig bis 8. März

ACTION

Schule mal anders: Senad's School2Rock

In Österreich sowieso unübertroffen, gehört Senad Grosic auch international zu den Besten des BMX-Sports – und das bereits seit 15 Jahren. Vom 30. bis 31 März gibt der Routinier ein bisserl was zurück: 16 junge BMX-Talente bekommen im Zuge des Argus Bike Festivals 2019 die Chance mit dem waschechten Profi neue Tricks zu erarbeiten.

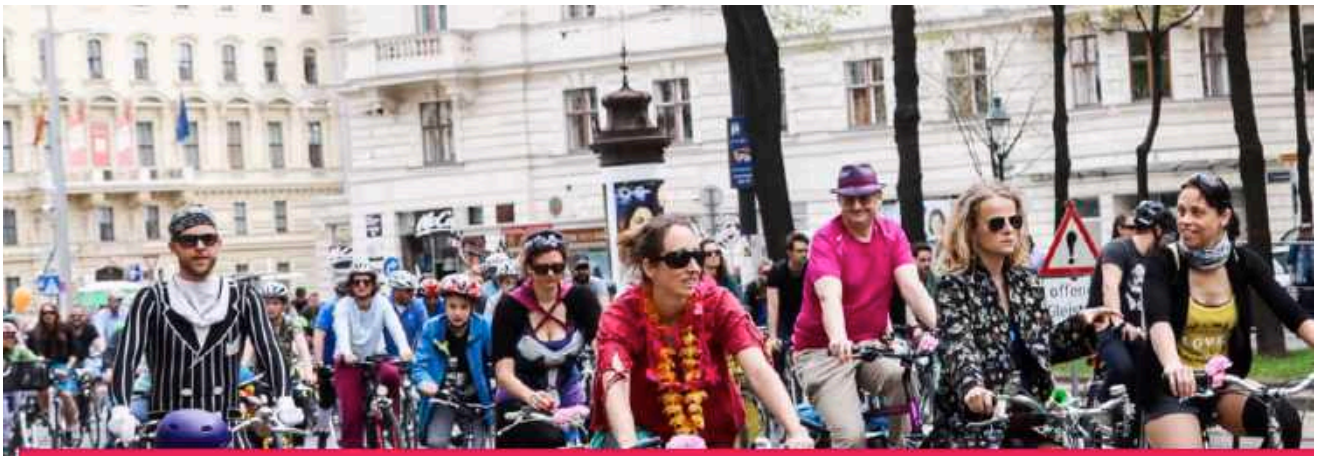

30.
MÄR
2019

Bike Festival und RADpaRADe 2019

ARGUS Bike Festival 2019

9:00 - 18:00

// Kathrin Ivancsits

Rathausplatz, 1010 Wien

http://www.bikefestival.at/

Alle Jahre wieder ein Highlight im Frühling: Das ARGUS Festival am Wiener Rathausplatz ist die größte Fahrrad-Veranstaltung Österreichs und das größte Bike-Festival Europas. Bunte Programminhalte, unzählige Showprogramme, Test- und Mitmachstationen und nicht zuletzt die einzigartige Kulisse des Wiener Rathauses machen den Erfolg und das Flair des Festivals aus.

Fahrrad Wien ist auch heuer wieder mit dem Fahrrad-Wien-Stand vor Ort. Dort besteht die Möglichkeit mit Fachleuten der Stadt Wien über Radwegeplanung und aktuelle Bauprojekte zu sprechen und sich zum Radfahren in Wien zu informieren. Auch die **Radkarte 2019** – mit allen Radwegen der Stadt – ist gratis erhältlich.

„Ich lade Interessierte herzlich ein unseren Stand beim Argus Bike Festival zu besuchen, uns ihre Wünsche zum Radfahren in Wien mitzuteilen und sich mit Fachleuten der städtischen Radwegplanung auszutauschen", so Martin Blum, Radverkehrsbeauftragter der Stadt Wien.

Mitglied werden? | Spenden? | Newsletter-Abo

radlobby WIEN

Bundesländer | Gruppen | Suche

Überblick | Positionen | Radblog | Ratgeber | Fakten | Service | Bundesverband

- Startseite Wien
- Über die Radlobby Wien
  - Team der Radlobby Wien
- Newsletter der Radlobby Wien
- Jour Fixe
- BezirksRadTreffs
- FahrSicherRad: Die Radfahrschule
  - FahrSicherRad
  - Frauen in Fahrt
  - KinderRadSpaß
- ARGUS - Die Radlobby
- Radparken in Wien
- Bike-Sharing: Qualitätsforderungen
- Goldene Speiche
- Hilfsaktion: Fahrräder für alle!
- Kontakt
- Generalversammlung 2019

Termine

ARGUS Bikefestival Wien
30.03.2019 - 09:00

ARGUS Bikefestival Wien

Datum/Zeit:
Samstag, 30. März 2019 - 9:00 bis Sonntag, 31. März 2019 - 18:00

RadKummerKasten

Radverkehrsprobleme zielgenau melden, direkt an die Stadt Wien!

Radlkarte.at

Entspannt durch Wien

Die Radlobby setzt sich für

---

für Unternehmen | für Gemeinden | für Haushalte | Partner | Bildung

klimaaktiv

Bundesministerium Nachhaltigkeit und Tourismus

Bauen & Sanieren | Energiesparen | Erneuerbare Energie | Mobilität | Service | Förderungen | Über uns

- Publikationen
- Tools
- Presse
- Newsletter
- Veranstaltungen
  - Allgemein
  - Bauen und Sanieren
  - Energiesparen
  - Erneuerbare Energie
  - Mobilität
- Bildgalerie
- Videoportal
- Unser Netzwerk
- Beratung

Service » Veranstaltungen » Mobilität » Bike Festival 2019

Bike Festival 2019

Das Fahrrad-Festival mit RadpaRADe!

argus BIKE FESTIVAL rathausplatz

Das Argus Bike Festival gibt es seit 1999 und ist längst zur Institution geworden als größtes Fahrrad-Event Österreichs und Eröffnung der Fahrrad-Frühjahrs-Saison. Eine einzigartige Plattform um das Thema Fahrrad in all seiner Vielfalt zu zeigen, der Wiener Rathausplatz wird so zum großen Treffpunkt der Rad-Interessierten und Rad-Begeisterten.

Viel Action gibt es beim Showprogramm mit Trial-Contest, Dirt Battle Vienna und Highjump-Contest. Viel Information und Testmöglichkeit für E-Bikes und Lastenfahrrädern bietet die große Messe mit rund 100 Ausstellern.

NEU 2019:
Gravelbike-Info-Corner, Faltrad-Schwerpunkt und alles über die neuen, superstarken E-Bike-Antriebe.

Öffnungszeiten: Sa und So 9-18 Uhr

Die RADosRADe startet am Sonntag um 12.00 Uhr am Ring vor dem Burgtheater.

Kurzinformation zu dieser Veranstaltung

Datum
30.03.2019 09:00 - 31.03.2019 18:00

Ort
Wien
Rathausplatz
1010 Wien

Region
Österreichweit

Eintritt
kostenfrei

FLATLAND

10 Jahre Vienna Jam

von **Markus Wilke**

11th April 2019

Der **Vienna Jam** hat heuer während des **Argus Bike Festivals** auf dem Wiener Rathausplatz sein zehnjähriges Jubiläum gefeiert. Herzlichen Glückwunsch und auf weitere zehn – mindestens! Auch bei der Jubiläumsausgabe gab es wieder Workshops für Kids, diesmal mit niemand Geringerem als **Viki Gomez**, sowie einen Contest, Cash 4 Tricks und natürlich viele strahlende Gesichter. Maximum Respekt an Sebastian „Wastl" Grubinger, der die Veranstaltung Jahr für Jahr auf die Beine stellt! **Sevisual** hat die besten Momente des Wochenendes für die Nachwelt festgehalten. Check it out!

Video: Sevisual
Musik: Holygram – *She's Like The Sun*

Ähnliche Artikel

Fight The Winter vom 15.-16.2 in Göttingen

Tour de Flat: Mit Matthias Dandois durch Zeit und Raum

kunstform – Markus Schwital

Durchsuchen Sie uns

Einloggen oder Account erstellen Einkaufswagen

CITYBIKER.AT

Werkstatt Zubehör Fahrräder Kids **Blog** Custom Brands Rental SALE

Argus Bikefestival am Wiener Rathausplatz 30.3.-31.3.2019

März 27, 2019 · Event · gravelbike

Auch heuer sind wir mit dabei. Dieses Mal nicht mit dem Minidrome, dafür mit zwei Zelten und dem Themenschwerpunkt Gravelbikes. Wir zeigen dir wie ein aktuelles Tourenrad aussehen kann, mit dem auch eine schnelle Rennradrunde drehen kann oder eine abendliche Crossausfahrt bestreitet.

Am Sonntag findet ebenfalls die alljährliche Radparade statt - ideal für eine gemütliche Sightseeing Tour auf sonst für den Radverkehr nicht freigegebenen Strecken - voll familientauglich.

Neueste Artikel

Argus Bikefestival am Wiener Rathausplatz 30.3.-31.3.2019
März 27, 2019

Brompton CHPT3 in stock
März 10, 2019

Schindelhauer News 2019 - Ebike here we come
März 01, 2018

TSE2019 - The Slovakia Experiment
January 25, 2019

We are open again on 8th of January
Dezember 22, 2018

Brompton Factory 2018

BROTUNDROSEN
GREEN EVENTMANAGEMENT • NETWORK

STARTSEITE ALLE KONTAKTE ALLE TERMINE BÜCHER/FILME BLOG GOOD NEWS-ABO INFO/KONTAKT

Suchen nach ... In (PLZ, Ort, Region) Termine

» Termine » Bilden & Lernen » ARGUS Bikefestival Wien

ARGUS Bikefestival Wien

ELISABETH MARIA ZURY KATEGORIEN: BILDEN & LERNEN, ESSEN & TRINKEN, KINDER & FAMILIE, MOBILITÄT & REISEN, MUSIK & FESTE

30. März 2019 @ 9:00 - 18:00
31. März 2019 @ 9:00 - 18:00

Rathausplatz, Wien
Rathausplatz, 1010 Wien

Kosten: Eintritt frei.
https://www.radlobby.at/wien/argus-bikefestival-wien

ZU FAVORITEN HINZUFÜGEN VERANSTALTER KONTAKTIEREN

Übersicht Kommentare

Samstag, 30. März 2019 – 9:00 bis Sonntag, 31. März 2019 – 18:00
Das ARGUS Bike Festival gibt es seit über 20 Jahren und es ist längst zur Institution geworden als größtes Fahrrad-Event Österreichs und Eröffnung der Fahrrad-Frühjahrs-Saison. Eine einzigartige Plattform, um das Thema Fahrrad in all seiner Vielfalt zu zeigen, der Wiener Rathausplatz wird so zum großen Treffpunkt der Rad-Interessierten und Rad-Begeisterten.

Auch 2019 gibt es wieder alle Highlights rund ums Rad auf dem Rathausplatz, wir laden Sie auch herzlich zu einem Besuch beim Radlobby ARGUS-Stand ein.

Event TeilnehmerInnen

Haben Sie Interesse?

Ja, ich habe Interesse! (Das ist noch keine fixe Anmeldung.)

Sehen, wer Interesse hat.

News-Abo Anmeldung

Einmal im Monat gibt es Einladungen, Tipps und Vergünstigungen - EXKLUSIV für Newsletter-Abonnenten!

MEHR ERFAHREN

Beliebte Termine

- 23. März 2019 - Kost-Nix-Laden Gratwein-Straßengel
- 30. März 2019 - ARGUS Bikefestival Wien
- 23. März 2019 - Milli's Bio Oase

WIEN
JETZT • FÜR IMMER

Sightseeing | Musik & Bühne | Einkaufen, Essen & Trinken | Lifestyle & Szene

Veranstaltungen in Wien

Über 10000 aktuelle Termine in Wien durchsuchen

KARTE

TOURIST INFO

HOTELS

EVENTS

Argus Bike Festival

Kinder- & Familien-Tipp

Das ARGUS BIKE FESTIVAL auf dem Wiener Rathausplatz ist die größte Fahrrad-Veranstaltung Österreichs und alljährlich die große Eröffnung der Fahrrad-Saison.
Die Vielfalt der Programminhalte macht den großen Erfolg und das einzigartige Flair dieser Veranstaltung aus.

Rathausplatz

Rathausplatz
1010 Wien

Karte

Aktuelle Termine

Sa. 30. Mär 2019, 09:00 - 18:00
So. 31. Mär 2019, 09:00 - 18:00

Tickets & Info

service@argus.or.at
www.bikefestival.at
www.radparade.at

WIEN
JETZT • FÜR IMMER

Sightseeing | Musik & Bühne | Einkaufen, Essen & Trinken | Lifestyle & Szene | Noch mehr Wien | Hotels & Reiseinfos

KARTE

TOURIST INFO

HOTELS

EVENTS

Radveranstaltungen

zu meinem Reiseplan hinzufügen

Wien hat auch spezielle Festivals für Radfahrer zu bieten. Pflichttermine für die Bike-Community sind das Argus Bike Festival und das Bicycle Film Festival Vienna.

© Kronus/PID

Argus Bike Festival

Das Argus Bike Festival am Wiener Rathausplatz findet jedes **Frühjahr** zum Beginn der Fahrradsaison statt und ist ein Fixtermin für passionierte Radfahrer. Geboten werden eine Fahrradmesse, Test-Parcours, ein Fahrrad-Flohmarkt, Workshops, Show-Programme (Dirt-Contest "Vienna Air King") und vieles mehr. Damit ist das Argus Bike Festival die größte Fahrrad-Veranstaltung Österreichs. www.bikefestival.at

Rathausplatz

Rathausplatz, 1010 Wien

Karte | Interessantes in der Umgebung

zu meinem Reiseplan hinzufügen

ab € 17

Vienna City Card

- Freie Fahrt mit den öffentlichen Verkehrsmitteln
- Auch als Hop-On Hop-Off (Big Bus Vienna)
- Für 24/48/72 Stunden
- Über 210 Vorteile
- Inklusive Gratis-App

WEITERE INFOS

News | Termine | Ergebnisse | Foto/Video | Download | Shop | Links | Anmelden | suchen

Alle Termine | Strasse | Offroad | Cups & Wertungen | Profis | Termin melden | 19.03.2019

salzkammergut trophy 2019

Rahmenprogramm
Dirt-Bike Show
After-Race-Party

Argus Bike Festival

30.03.2019 - 31.03.2019 | Offroad | Sonstige

Ort	Wien (Wien)
Veranstalter	Die Event Company
Kontakt	
Telefon	+43 1 3191901
Fax	+43 1 3191902
E-Mail	office@dieeventcompany.at
Homepage	www.bikefestival.at

Das Argus Bike Festival gibt es seit 1999 und ist längst zur Institution geworden als größtes Fahrrad-Event Österreichs und Eröffnung der Fahrrad-Frühjahrs-Saison. Eine einzigartige Plattform um das Thema Fahrrad in all seiner Vielfalt zu zeigen, der Wiener Rathausplatz wird so zum großen Treffpunkt der Rad-Interessierten und Rad-Begeisterten.

Auch heuer kommen wieder die Dirt-Rider auf den Wiener Rathausplatz, das neue Event-Format DIRT BATTLE VIENNA ist der Höhepunkt des Events. Auch buchstäblich, denn es handelt sich um einen Highjump-Contest, kombiniert mit einer Best-Trick-Wertung. Die besten BMX-Flatland-Fahrer treffen sich im Rahmen der VIENNA JAM, die WIENERWALD TRAILS bringen das Mountainbiken zu uns in die Stadt und Dominik Raab wird im Rahmen seiner Trial-Show zeigen, was alles möglich ist auf einem Fahrrad.

Basis der Veranstaltung ist aber immer die große Messe mit etwa 100 Ausstellern, die Testmöglichkeit von E-Bikes und Lastenfahrrädern, die Fahrrad-Kinderwelt und die Streetfood-Trucks für allerbeste kulinarische Qualität.

Gefällt mir 0

Twittern

Verwandte Artikel

Thomas Pechhacker - King of Trials Vienna

King of Trials Vienna am 1. und 2. April 2017

ältere News anzeigen

Unterkünfte finden

Urlaubsziel: Wien

Anreise am: 29.03.2019 | Abreise am: 31.03.2019

ich bin flexibel (+/- 2 Tage)

Intern

fase24.eu
Die Registrierungsdatenbank

Home | fase24 | Registrieren | Registrierstellen | Kontakt

fase24 + ABUS beim ARGUS Bikefestival in Wien

Dieses Wochenende sind wir gleich neben unserem Sicherheitspartner ABUS am Wiener Rathausplatz zu finden. Neben Fahrradschlössern, Helmen und sonstigem Fahrradzubehör registrieren wir Fahrräder egal ob neu oder gebraucht.

Links:

- ABUS
- Fase24.eu – Fahrradregistrierung
- ARGUS – Die Radlobby

Anmelden zu Newsletter Fase24

Email Address*

First Name

Last Name

* = Benötigte Eingabe

Anmelden

ARGUS BIKEFESTIVAL

Gepostet am 07. März 2019

AM 30. UND 31. MÄRZ 2019 SIND WIR WIEDER DABEI!

Beim größten Rad-Fest Europa präsentiert der Salzburger Lungau die exklusive tälerverbindende Tour „Lungau EXTREM"! Moutainbiken in gesunder Höhenluft.

Raufkommen zum Runterkommen: Erfrischende Momente, kristallklare und traumhafte Bergseen in einer intakten Natur und glasklarer Höhenluft.

Klein genug, um noch ein Geheimtipp zu sein. Groß genug, um eine unverwechselbare Vielfalt an Mountainbike-, Rennrad oder Trekkingtouren bieten zu können. Die Auszeichnung UNESCO Biosphärenpark ist für Urlauber ein Garant für ein unverfälschtes Urlaubserlebnis: **Perfekter Ausgangspunkt für einzigartige Raderlebnisse!** Das vielfältige Rad- und Mountainbike-Wegenetz führt in die reizvolle Naturlandschaft und an kulturhistorischen Schauplätzen wie zum Beispiel der Burg Mauterndorf vorbei.

Auf dem **ARGUS Bikefestival präsentiert die Ferienregion Salzburger Lungau gemeinsam mit dem Tourismusverband St. Michael und dem Tourismusverband Mariapfarr, die 15 reizvollen Mountainbike-Touren** aller Schwierigkeitsgrade sowie die **tälerverbindende LungauEXTREM Runde. Weiters:** Der Lungau ist auch die **höchst gelegene E-Bike-Region Österreichs:** Es warten rund 150 E-Bikes und ca. 100 Akku-Ladestation darauf, getestet zu werden.

Auch **"nicht Biker"** werden von einem tollen Team über die Neuheiten aus dem Salzburger Lungau informiert und können sich über **unschlagbare Angebote für den Sommerurlaub 2019** erfreuen.

Schauen Sie also auf dem ARGUS Bikefestival am Rathausplatz in Wien vorbei und **gewinnen Sie mit ein wenig Glück einen Traumurlaub im Salzburger Lungau.**

LIVE-C

Dawid Godziek POL gewinnt das Dirt Battle Vienna 2019

Wien, Österreich feiert erneut 2 Weltpremieren

Wien Österreich, 1 . April 2019 – Dawid Godziek dominiert und gewinnt die zweite Edition des Dirt Battle Viennas. Dicht auf den Fersen waren ihm heuer 2 Österreicher, Peter Kaiser auf Platz 2 und Dorian Macher auf Platz 3.
Neben der spektakulären Anlage von Balzamico Trail Design mit einer 8 Meter hohen Startrampe, einem Dirtjump und einer Quater-Pipe war genug Platz für eine riesige Menge an begeisterten Zuschauern. Durch das Programm führte kein geringerer als Andi Brewi. Der Moderator von Masters of Dirt, dem Erzbergrodeo, dem Red Bull Air Race usw. sorgte gemeinsam mit DJ Mosaken und dem Publikum für die nötige Stimmung um die Fahrer bis an Ihre Grenzen zu „pushen". Das Ganze mit Erfolg denn auch heuer gab es 2 Weltpremieren mit Tricks die noch nie zuvor auf der Welt gezeigt worden sind. Das Dirt Battle Vienna war somit wieder einmal das ganz große Highlight des Argus Bikefestivals in Wien

Nach einem starken zweiten Platz im Vorjahr schlug Dawid Godziek zurück und sicherte sich heuer den Sieg mit einer Cashroll – Double Barspin. Einem Vorwärtssalto mit einer ganzen Drehung und 2 zusätzlichen Lenkerumdrehungen um die eigene Achse. Ein Trick den die Welt zuvor noch nicht gesehen hat. *„Ich bin so glücklich wieder hier zu sein! Ich kann es selbst kaum glauben. Das Trickniveau war so hoch, dass ich diesen Trick versuchen musste, um zu gewinnen! Das Publikum hat mir definitiv dabei geholfen an meine Grenzen zu gehen und den Trick zu landen. Ich kann es kaum erwarten nächstes Jahr wieder beim Bike Festival dabei zu sein!"*

Gleich dahinter reihte sich heuer der Tiroler Peter Kaiser ein der zu den Weltbesten Mountainbike Dirt und Freeridern zählt. Mit einen Sieg bei den Crankworx Rotorua Whip Off

Championships in der Tasche war er nichts zu bremsen und sein Cork 720 – no hander to can landing, eine 720 Grad Drehung um die eigene Achse ohne Hände am Lenker und einer Landung im Damensitz sicherte Ihm den souveränen zweiten Platz. Der Österreichische „Kaiser" des Dirtjumpings sicherte sich zusätzlich auch noch den Gewinn beim Highest Air Contest, dem Hochsprung Wettbewerb, mit einer Höhe von 9,05m die kein anderer Fahrer überspringen konnte. *„Wir brauchen mehr Events wie dieses! Eine Session hier vor so vielen Leuten mitten in der Wiener Innenstadt mit all meinen Freunden zu fahren ist einfach unglaublich cool! Besser gehts nicht!"*

Peters erst 18 Jähriger Landsmann aus der Steiermark Dorian Macher präsentierte sich das ganze Wochenende über von seiner besten Seite. Seine Sprünge und Höhen haben den riesigen Dirtjump fasst klein wirken lassen und er sicherte sich mit einem Doublebackflip – no hander, einem doppelten Rückwärtssalto ohne Hände am Lenker den 3. Platz auf dem Podium. *„Noch nie in meinem Leben bin ich vor so vielen Leuten gefahren, die Stimmung war unglaublich. Ein riesiges Dankeschön an Andi Brewi der das alles möglich macht! Ich freue mich jetzt schon aufs nächste Jahr!"*

Hier sind die Top 5 Platzierungen vom Dirt Battle Vienna 2019:

	NAME	NAT	TRICK
1.	**Godziek, Dawid**	POL	Cashroll – Double Barspin
2.	**Kaiser, Peter**	AUT	Cork 720 – no hander to can landing
3.	**Macher, Dorian**	AUT	Double Backlfip – no hander
4.	**Winkler, Bernd**	AUT	Backflip – Double Tailwhip
5.	**Nagy, Oszkar**	HUN	360 Barspin to Suicide Double Barspin

Neben den Best Tricks übertraf Peter Kaiser den letztjährigen Hochsprungrekord von Matt Jones UK um satte 55cm und durfte dabei ganz alleine beste Aussicht über den Rathausplatz genießen.

„Absolut Perfekt!" So fasst Martin Friedl Veranstalter des Argus Bikefestivals die zweite Edition des Dirt Battle Viennas zusammen. *„Es hätte nicht besser laufen können, perfektes Frühlingswetter, top Organisation, eine super Stimmung und Zuschauermengen wie nie zuvor. Die Dirtjumper haben wieder einmal bewiesen, dass sie Ihren Platz beim Bikefestival absolut verdienen. Das Dirtbattle ist und bleibt das ganz große Highlight!"*

Mehr Informationen zum Bikefestival gibt es hier: http://www.bikefestival.at/
Alle Neuigkeiten rund um das Dirt Battle Vienna inklusive einem Highlight Video gibt es in Kürze auf der offiziellen Website: http://www.dirtbattle.com , auf Instagram: www.instagram.com/dirtbattlevienna und Youtube: https://www.youtube.com/channel/UCLOY5qljZB0F1eLRLsRMjxg

Für weitere Informationen senden sie uns eine email an: dirtbattlevienna@gmail.com

Abdruck honorarfrei
Belegexemplar erbeten

Kontakt:
Andi Brewi, Moderation – Sport – Events
Andi Brewi
Mohnblumenweg 9
1220 Wien

Email: dirtbattlevienna@gmail.com
Phone: +43 (0)676 9567006

Über das Dirt Battle Vienna
Das Dirt Battle Vienna ist der erste Wettbewerb mit einem einizigartigen Best Trick und Highest Air Format. Veranstaltet von der Event Company, durchgeführt von Andi Brewi Moderation – Sport – Events und fand zum ersten Mal im jahr 2018 statt. Das Zweitagesevent in der Wiener Innenstadt ist das große Highlight des Argus Bike Festivals

ARGUS BIKE FESTIVAL

ist eine Veranstaltung der

EVENT COMPANY
Event4you GmbH
Servitengasse 17
1090 Wien

Fon +43 1 3191901
Fax +43 1 3191902
office@dieeventcompany.at
www.dieeventcompany.at